

Ort:

Grosmühlbisch  
1932

Überlieferer:

Aufzeichner und Einsender:

← Anton Szucsich

167/12

Došal sam joj mlad.

Došal sam joj mlad junač pod vrata, prošil sam ju

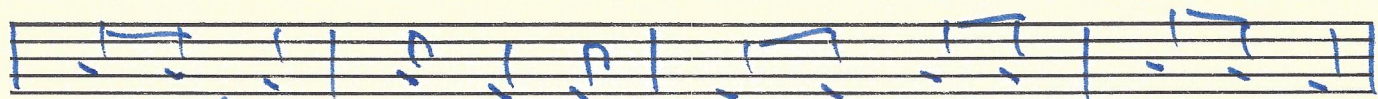

jeli k' mi se stala, stala mi se j' sela na

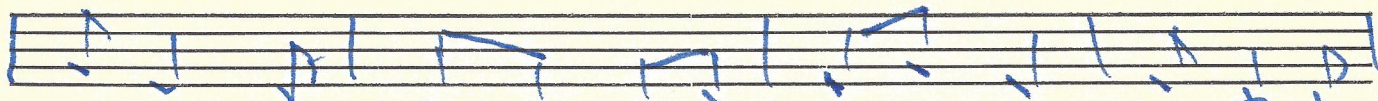

kalupci - cu, prošil sam ju v-lje-mu kri-ticu.

2. Čuda klinčacov sam jut imela,  
 Još kritice nijednomu nis dala,  
 A ti tebi mili moj je ne dam,  
 Dokle te ja još bolje ne poznam.