959[1]) ♀♀ (siehe auch ♀2)

Volksliedsammlung
Karl Liebleitner
Mödling

Oggau im Burgenland
Rilli Futschek 1918.

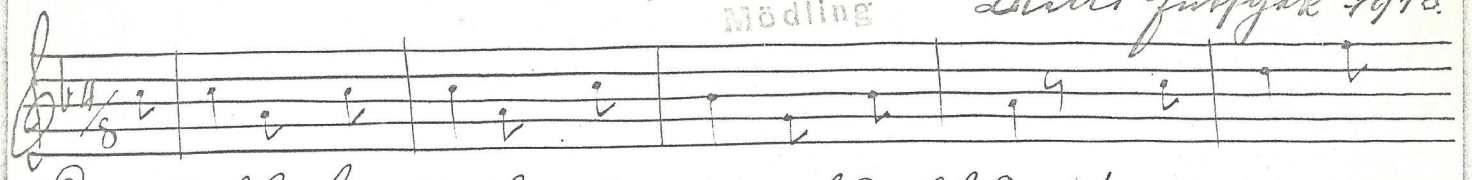

Drei Radl, drei Radl, was schepert da Wagn! wo wer ma,

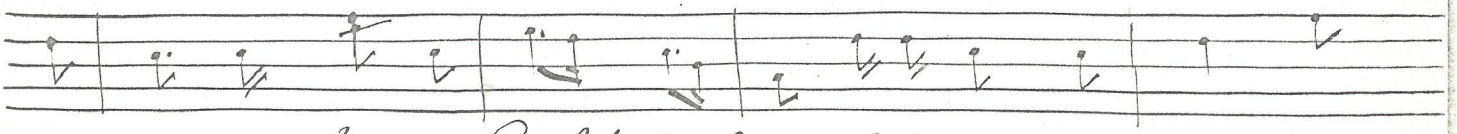

wo wer ma um a Braut hiüfohn, fidaro, wo wer ma,

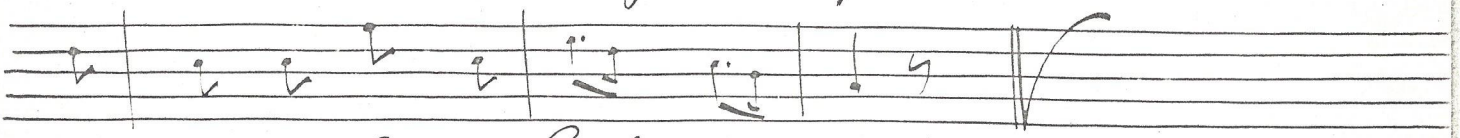

wo wer ma um a Braut hiüfohn?

Nur aufi, nur aufi
zum Salmutter-Haus,
da schaut die Fräuln Sali
beim Fensta heraus.

Fräuln Sali, ⁚
mir kumman zu dir
mit Buschn u Bändern
und Sülwer-Pâpir.

oder

Nur aufi, ⁚
zum Salmutter-Haus,
da schaun die 3 Maderln
beim F. heraus.

Die erste is buglat,
die 2. is blind,
" 3. war sauwa,
die kriegt a kl. Kind.

O bairischa Hiaserl, setz auf dein grean Huat
mir gengan zu da Reserl, dö koan Jacha scheucha tuat.

O Resal, o Resal, um was i di bitt:
geh khält mi nur die heuntiche Nacht, mi zwickts soviel um d'Mitt.

O Hiaserl, ⁚ ziach an dein grean Rock,
du nuaßt ja mit 6 Jaga ins Augsburcha Gschloß.

Ehwenn i mit 6 Jaga geh, eher laß i mein Leben,
eher will i mein Bluat bei an Tröpferl hergeben.

BURGENLÄNDISCHES
VOLKSLIEDARCHIV
161/40