

# BURGENLÄNDISCHES VOLKSLIEDARCHIV

Ort:

Byzau

Überlieferer:

Rilli Futschek

Aufzeichner und Einsender:

Karl Liebleitner

Tou da Wänderschäft da Bua

151/44

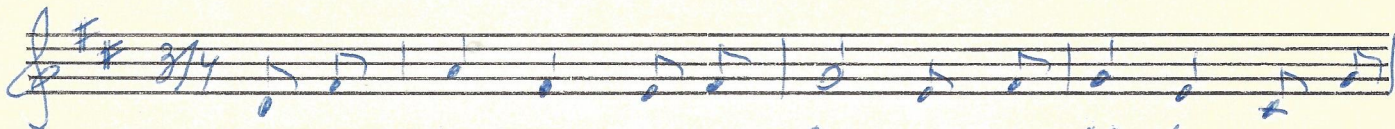

Tou da Wän-der-schäft da Bua geht sein bis-ferl freunt-le

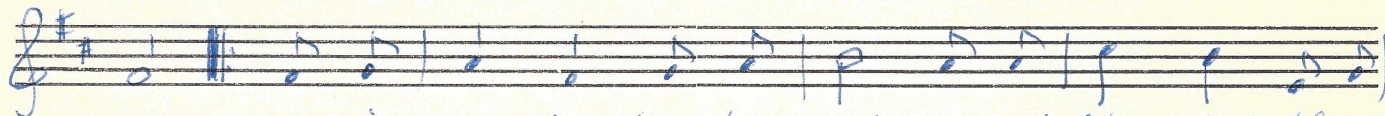

kema und sein er-der Weg is goid, wo sein binn-derl z'fin-der

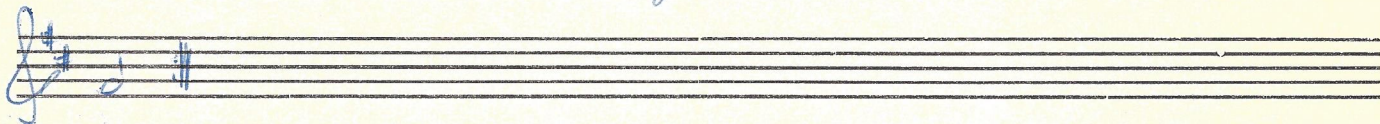

is

