BURGENLÄNDISCHES VOLKSLIEDARCHIV 14450

Rožica sam mlada....

(Hochzeitslied)

Gesungen: Grandits Johann, 81 Jahre alt
Živković Anna, 36 Jahre
Grandits Mathilda, 31 Jahre

Aufzeichn.: Jak. Dobrovich, Steinbrunn, Bgld.

Ort u. Zeit d. Aufzeichnung: Stinatz im Bgld., am 22.8.1961

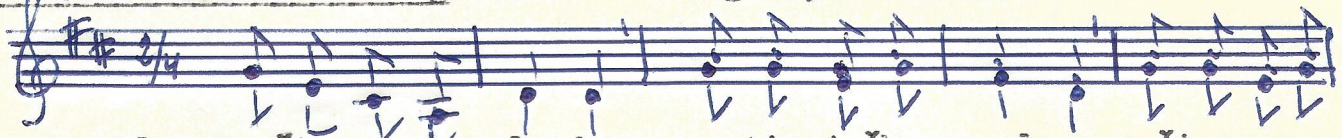

1. Ro-ži-ca sam mla-da va sti-njačkom se-lu; ro-ži-ca sam

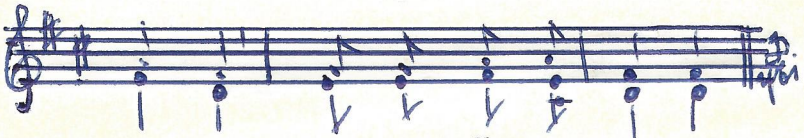

mla-da va Stinjačkom se-lu.

2. Sad sam procvatila, to me ne veseli, sad sam....(wiederholen!)
3. Va mojem misecu, protulićem ljetu, va... .. -"-
4. Začeala sam cvatit, saki mogal reći, začeala..... -"-
5. Kad sam procvatila, se bi malo bilo, kad ..... -"-
6. Prošla sam na polje, kedi je nas malo, prošla..... -"-
7. Vako mladi rožic i mladi junakov, vako..... -"-
8. Va jednoj starosti bili smo jednaki, va jednoj... -"-
9. Na to mi junace svitlom sabljom maše, nato..... -"-
10. Da mu se nek javim i njega ne straśim, da mu..... -"-
11. Mladenac prelipi k rožici prestupi, mladenac... -"-
12. Va njea svilna njedra zlati prstan pusći(pusti), va.. -"-

BURGENLÄNDISCHES