

Ort:

Ubersdorf

Überlieferer:

Franz Neubauer

Aufzeichner und Einsender:

Klier

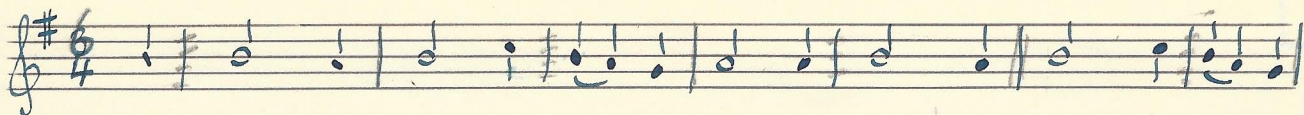

1. Die Sonn geht auf und wie-der zu, du Mensch, der schläft in gu-ter

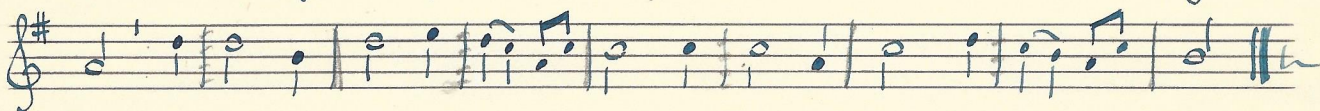

Ruh; er legt sich nie-der zu der Erd', und tut ein' Schlaf, der e-wig währet.

Text mit 20 Str. auf einem Flugblatt 1840,
ohne Ort. - 29. IV. 1957.



(Wenn noch nicht im Archiv,
dann wird es nachgeliefert!)

Vgl Text Poppendorf!