136/110

77.

St. Martin, Bezirk Oberpullendorf,
vorges. Ernestine Marton, 40. J. alt

I hobs a Dianzdal gliabt ...

BURGENLÄNDISCHES
VOLKSLIEDARCHIV
102 / 168

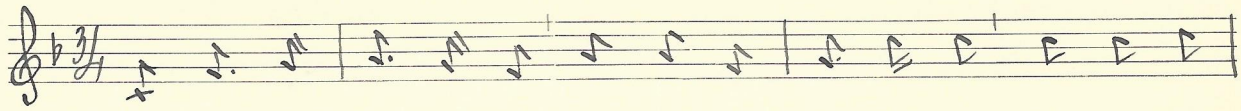

I hobs a Dianderl gliabt, das war wi a Schnee so weiß, hat

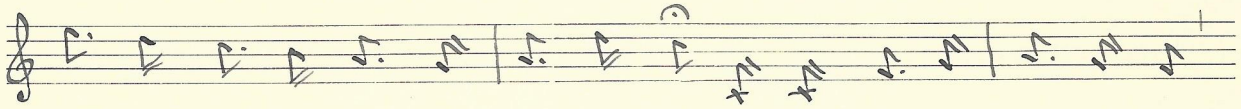

Zahndal ghobt das war mei allergrößte Freud, hollare die riaho

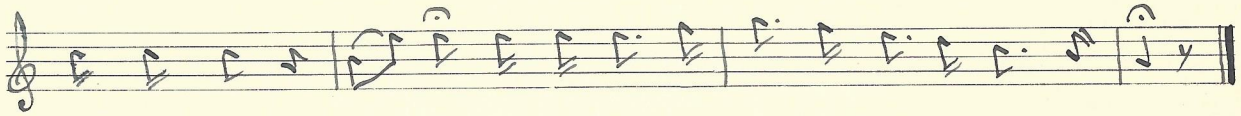

holla-re-di-ri-a-ho, hollare, die-ri, diri a-ho, hollaro.

2. Ihre Augen waren himmelblau
Ihr Kleid war aschengrau
Ihr Herz dos war a Freud
Für alle Leut, hollare...

3. I hab sie stets geliebt,
Hab sie ans Herz gedrückt,
Hab ihr a Busserl gebn
Dos war a anders Leben, hollare....