18 Sammlung Karl Horak
3/10
BURGENLÄNDISCHES VOLKSLIEDARCHIV 3/10

Hagersdorf.

## Ich sah ihn gestern abend.

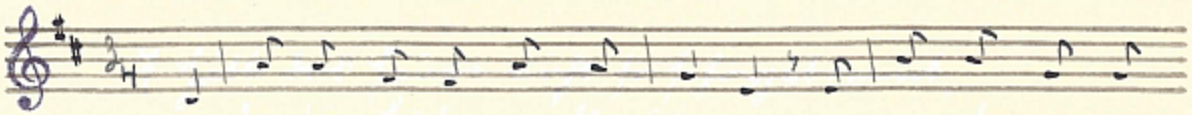

1. Ich sah ich sah ihn ge-stern A-bend, ich sah, ich sah ihn

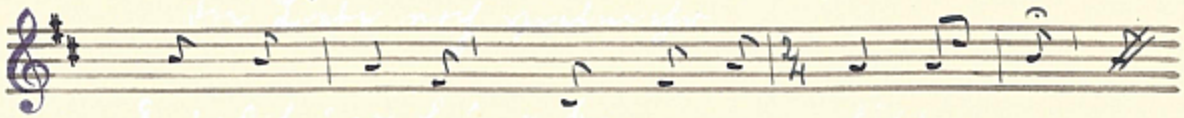

ge-stern A-bend wohl vor der Haus-tür ste-hen,

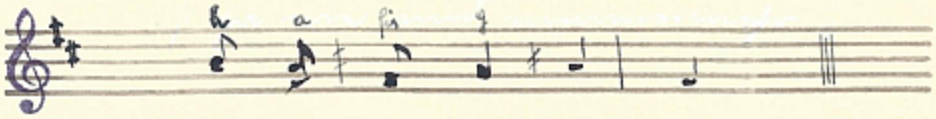

wohl vor der Haus-tür stehn.

2. Sie sagt, sie sagt ich soll sie küssen,
aber ihre Mutter darf nichts wissen,
aber ihre Mutter nahms gleich wahr,
daß jemand bei ihr war.

3. Ei Maderl es wird dich gereuen,
es wird dich bald gereuen,
ja reuen wird es dich,
wannst du verlassest mich.

4. |: Wenn alle, alle, jungen Mädchen :|
|: wohl auf dem Tanzplatz stehen :|.

5. |: du mußt bei deiner Wiege sitzen, :|
|: mußt manches Tropflein schwitzen. :|